

1 LACTÁRIO E HIGIENIZAÇÃO
ESCALA 1/25

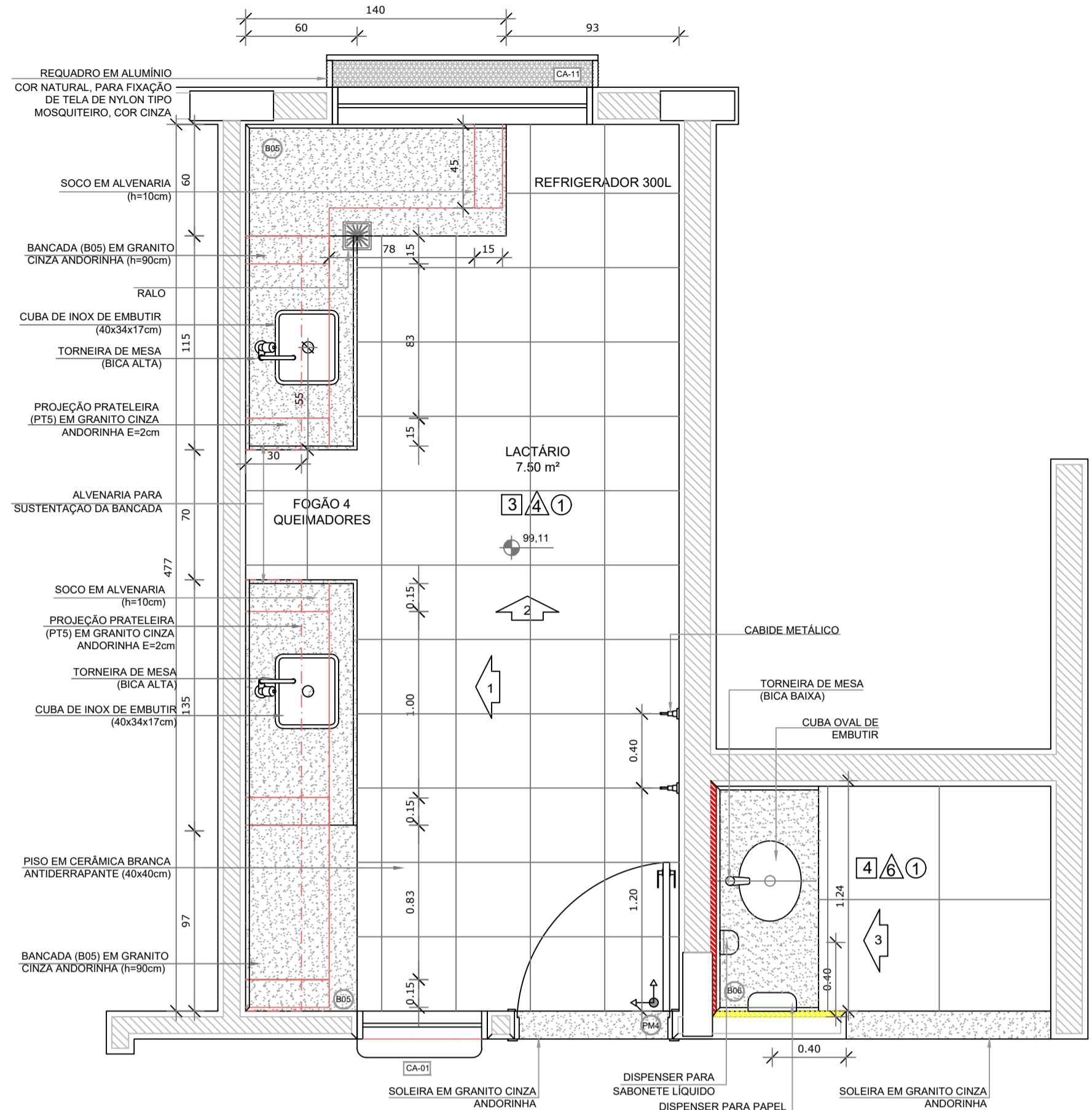

PLANTA BAIXA

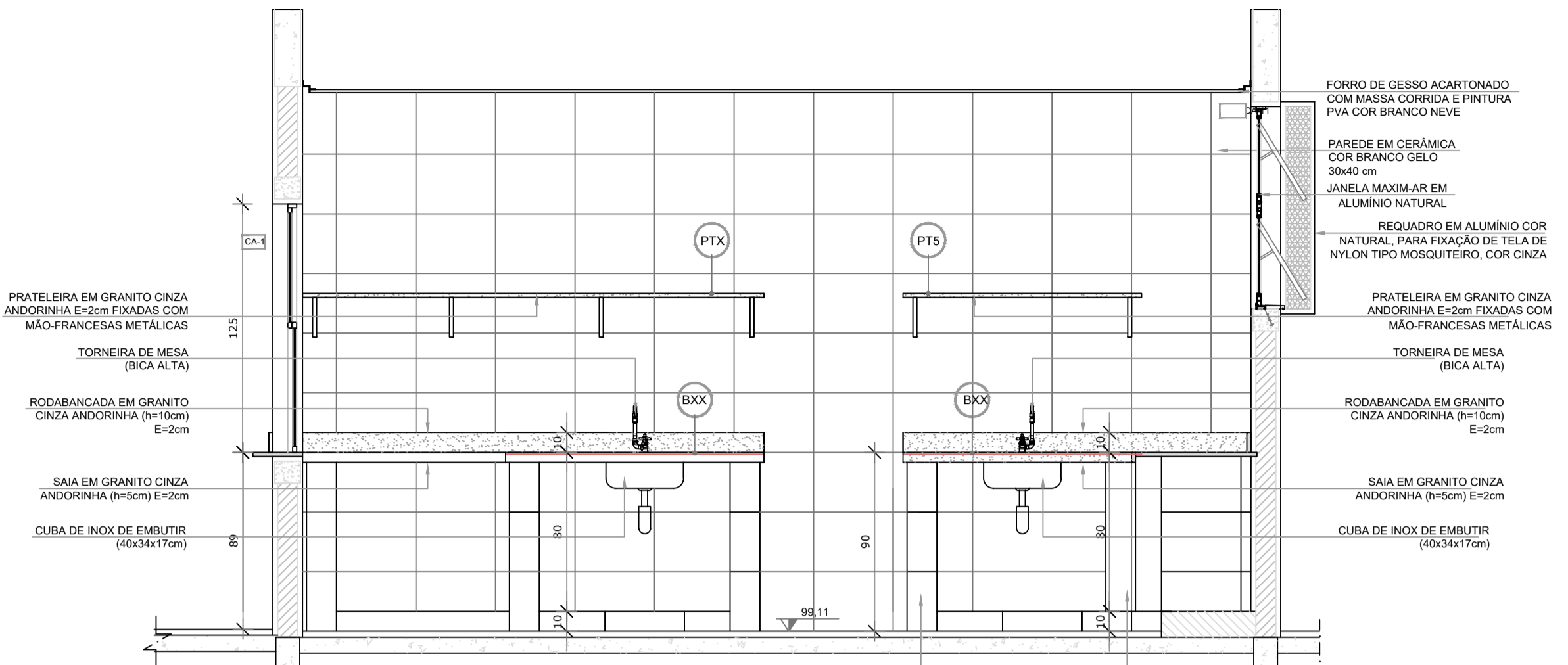

VISTA 1

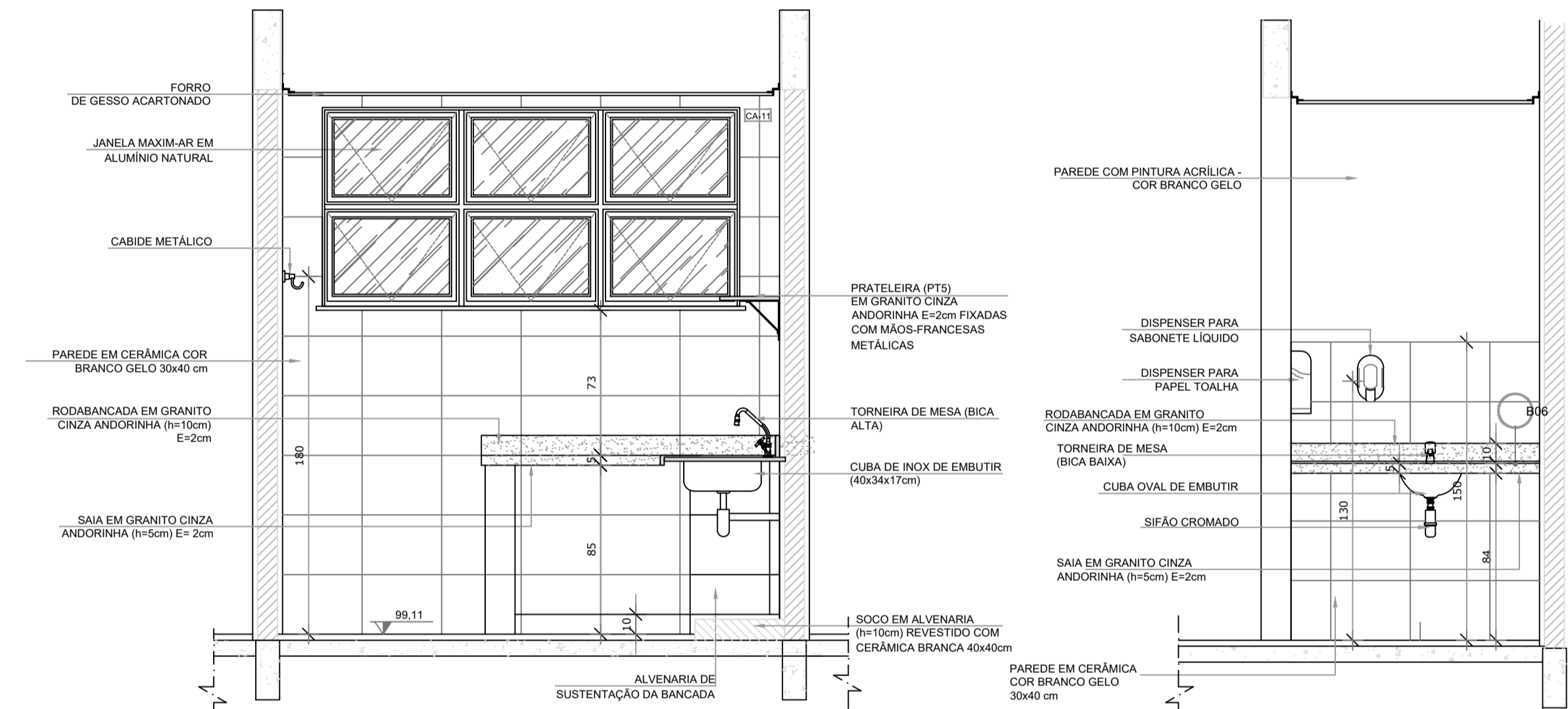

VISTA 2

VISTA 3

CROQUI DE REFERÊNCIA

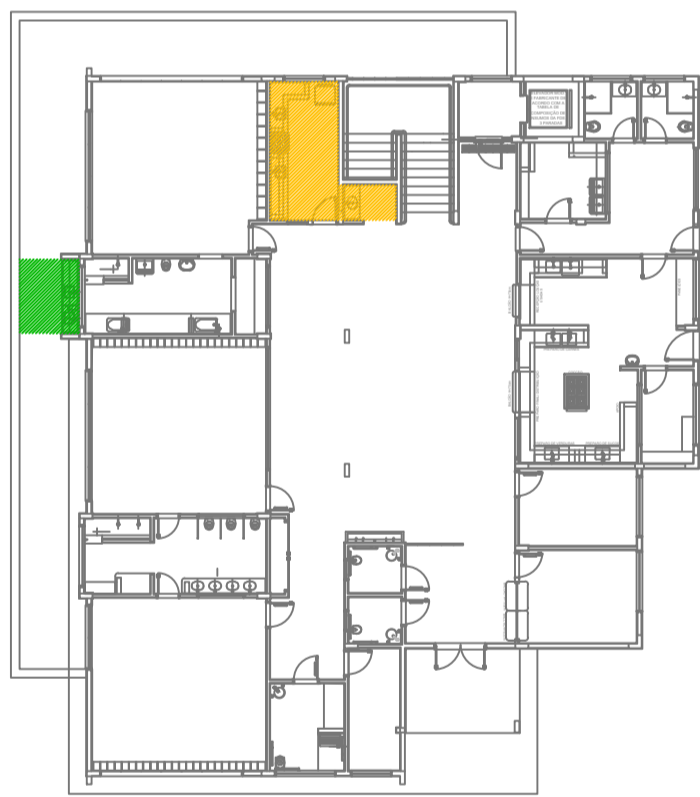

PAVIMENTO TÉRREO

2 APOIO - SOLÁRIO
ESCALA 1/25

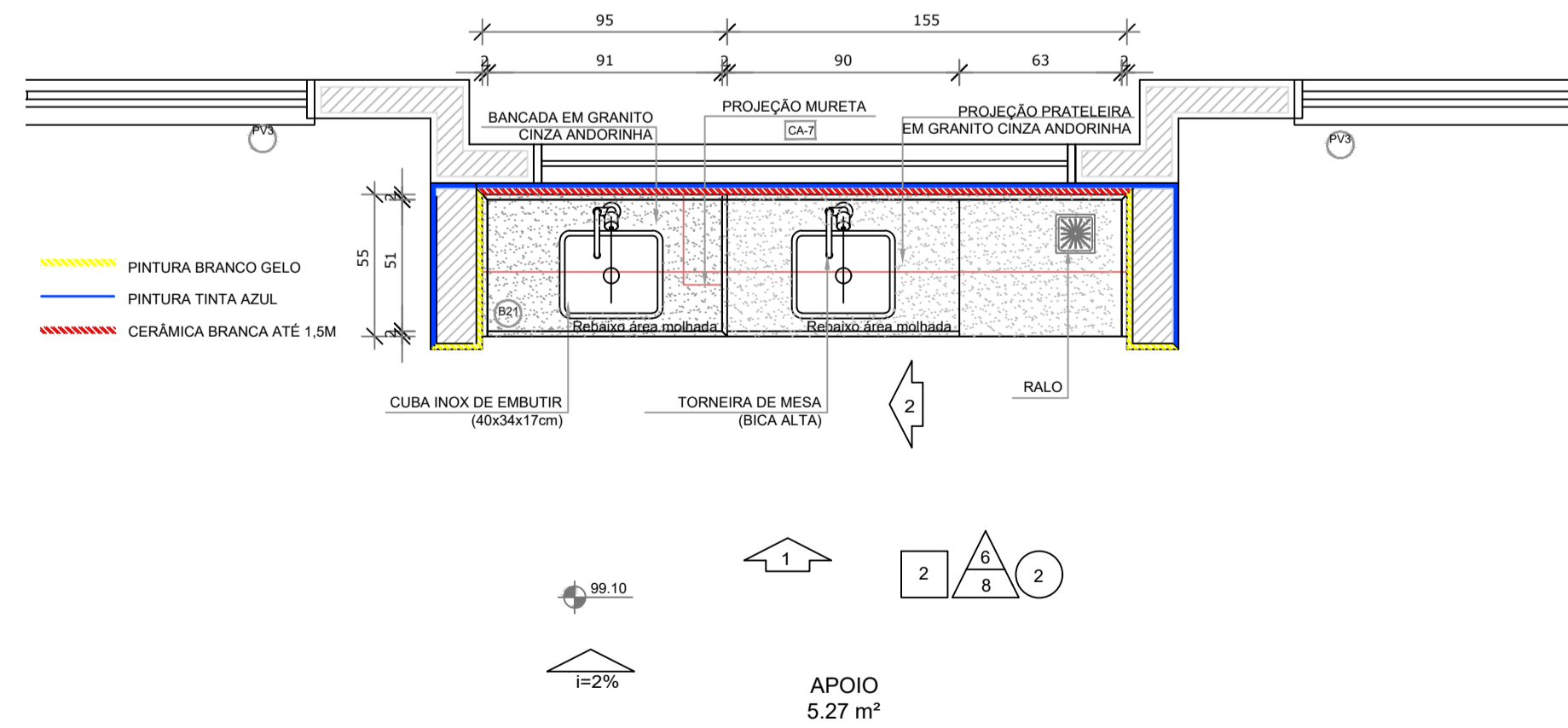

APOIO
5,27 m²

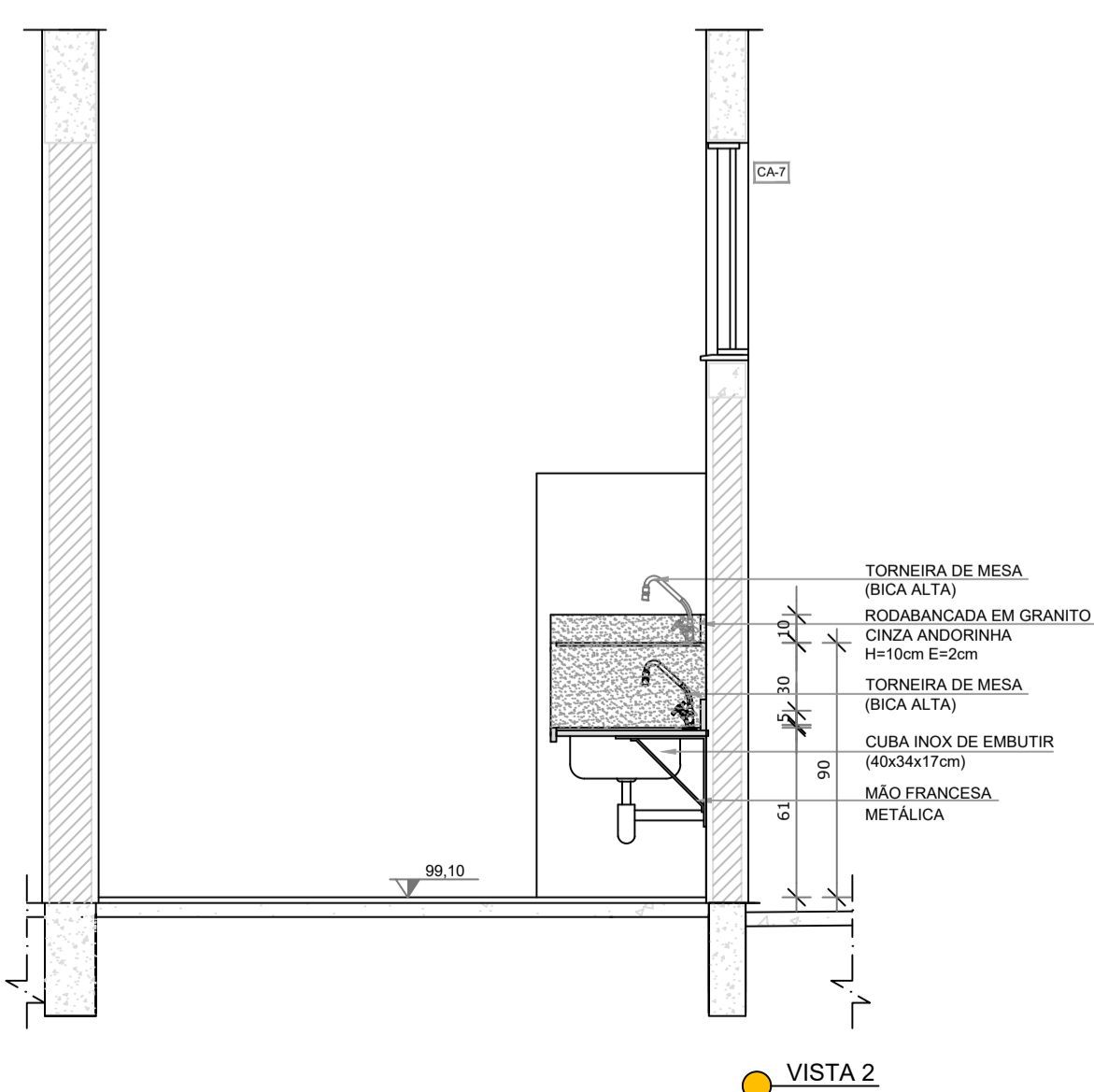

VISTA 2

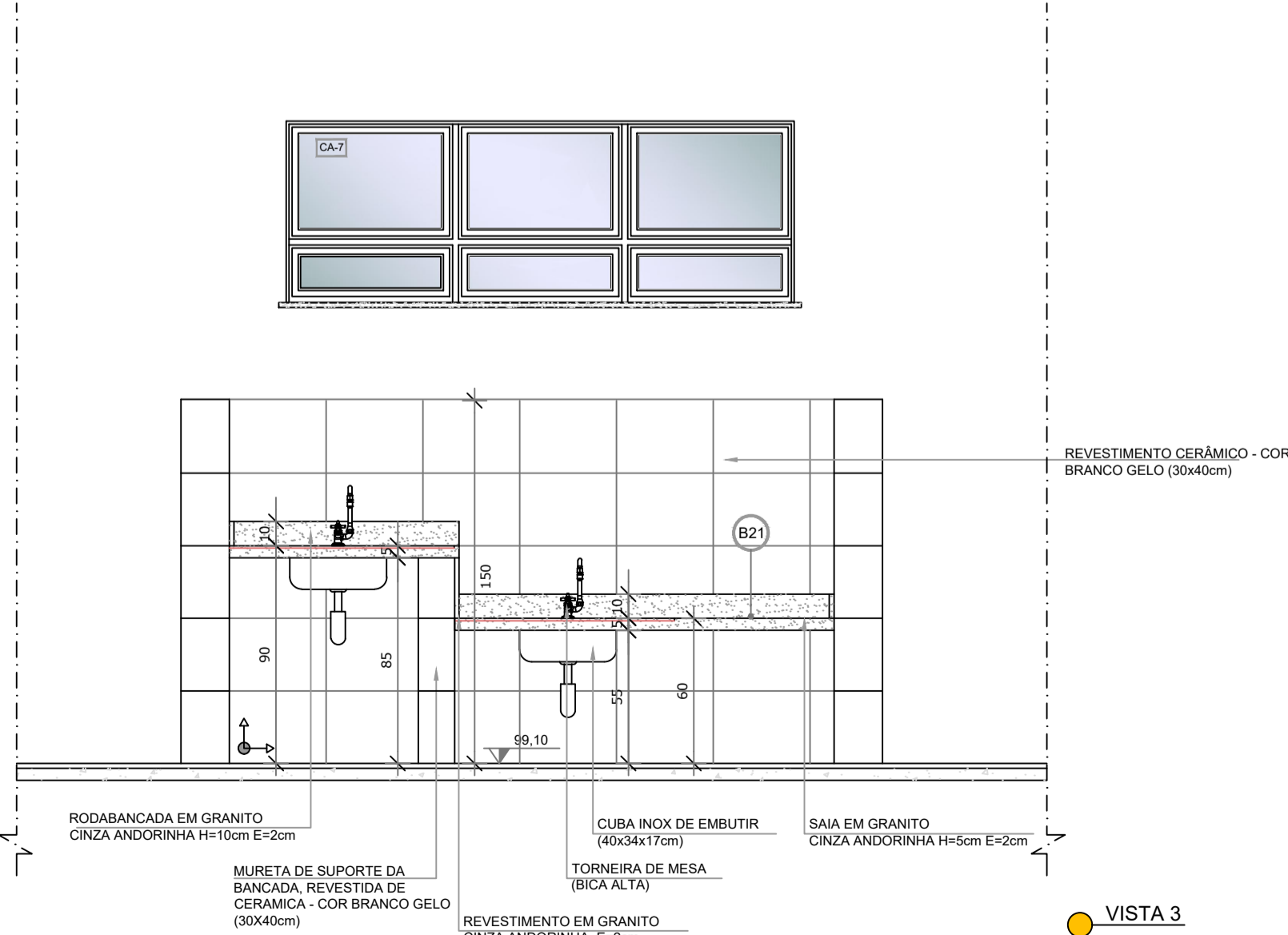

VISTA 3

- LEGENDA:
- INDICAÇÃO NÍVEIS PLANTA E CORTE
 - INDICAÇÃO DE VISTAS
 - INDICAÇÃO DE CORTES
 - ESPECIFICAÇÕES DE MATERIAIS
 - INDICAÇÃO DE FACHADAS
 - INDICAÇÃO DE EIXOS
 - INDICAÇÃO DE PORTAS E JANELAS
 - INDICAÇÃO DE ELEMENTOS (BANCADAS, PRATELEIRAS E ETC.)

- REFERÊNCIAS:
- PLANILHA DE QUANTITATIVOS-
 - MEMORIAL DESCRITIVO E ESPECIFICAÇÕES TÉCNICAS



Município de Carapicuíba
Secretaria de Desenvolvimento Urbano
Setor de Projetos

Projeto	EMEI VILA Creti
Disciplina	ARQUITETURA
Etapas	PROJETO BÁSICO
Nome do Arquivo	PE-ARQ-CVC-AMP2-FL15-R01
Endereço	Rua Adolfo Salvo - Carapicuíba - SP
Responsáveis Técnicos	

ENGº DIORGENS GODÓI DA SILVA
Responsável Técnico pelo Projeto Executivo
CREA SP. 5069838630

Título	DETALHAMENTO AMPLIAÇÃO LACTÁRIO - TÉRREO APOIO - SOLÁRIO	Folha	18
ART	2620251271416	Revisão	REV-01
Data	Jan-21	Escala	INDICADA